



8. April 2024

Herrn  
Axel Mellin  
Theodor - Storm - Straße 14  
59872 Meschede

Kfz Ingenieurbüro Akdemir  
Birmecker Weg 20  
59872 Meschede  
Tel: 01 76 476 44 3 44  
info@kfzgutachter-akdemir.de  
www.kfzgutachter-akdemir.de

## Haftpflichtgutachten



Bei Rückfragen bitte angeben

Auftragsdatum	8. April 2024
Auftraggeber / Anspruchsteller / Fahrzeughalter Rechtsanwältin	Herr Axel Mellin Theodor - Storm - Straße 14, 59872 Meschede Frau Susanne Baron-Nieland Georg-Büchner-Straße 48, 40699 Erkrath Tel. 0177 3253625, recht@ra-baron-nieland.de
Amtl. Kennzeichen Versicherung / Gegn. Versicherung	HSK- [REDACTED] [REDACTED]
Versicherungsnummer Versicherungsnehmer / Unfallgegner	565/ [REDACTED] [REDACTED]
Schadentag / Schadenort Unfallgegner Amtl. Kennzeichen Besichtigung	7. April 2024, 59872 Meschede [REDACTED] 8. April 2024 14:20 Uhr Eddys KFZ Meisterbetrieb und Handel Wiemecker Feld 4, 59909 Bestwig besichtigt durch Cem Eren Akdemir

## Zusammenfassung und Ergebnis

Reparaturkosten	ohne MwSt.	5.890,69 EUR
<b>Reparaturkosten</b>	<b>mit MwSt.</b>	<b>7.009,92 EUR</b>
Merkantile Wertminderung		450,00 EUR
<b>Wiederbeschaffungswert</b>	<b>diff. besteuert (Händlermarkt) (2,4 %)</b>	<b>11.800,00 EUR</b>
Wiederbeschaffungswert	enthaltene MwSt.	283,20 EUR
<b>Restwert</b>	<b>mit MwSt.</b>	<b>6.899,00 EUR</b>
Reparaturdauer		4 Arbeitstag(e)
Wiederbeschaffungsdauer		21 Kalendertag(e)
Nutzungsausfall	Gruppe B	29,00 EUR/ Tag
<b>Reparaturbeurteilung</b>	<b>Reparaturschaden</b>	
Reparaturfreigabe	Ja	
Verhältnis (RK + WM) / WBW	63,2 %	
Fahrbereitschaft	verkehrssicher	



## Fahrzeugbeschreibung

### Allgemeine Fahrzeugdaten

Amtl. Kennzeichen	HSK- [REDACTED]
Fahrzeug-Identifizierungsnummer	VSSZZ [REDACTED]
HSN / TSN	7593 / AJP
Farbe	Mitternachtsschwarz Perleffekt (2-Schicht)
Erstzulassung	26.01.2016
Zugelassen in	Deutschland
Letzte Zulassung	15.09.2023
Laufleistung abgelesen	98.615 km
Nächste HU	01.2025

### Technische Fahrzeugdaten

Fahrzeugart	Pkw, SUV, Kleintransporter
Hersteller	Seat
Haupttyp	Leon SC (5F5)(01.2013->)
Untertyp	FR
Bauart	Coupé
Aufbau	3-türig
Getriebe	6-Gang
Motor	Motor 1,4 Ltr. - 92 kW 16V TSI
Kraftstoff	Superbenzin
Leistung	92 kW
Hubraum	1395 ccm
Schadstoffklasse	Euro 6
Radstand	2601 mm
Antriebsart	Frontantrieb
Sitze	5
Leermasse	1224 kg
Achsen	2
Abmessungen	Länge 4228 mm / Breite 1810 mm / Höhe 1446 mm
Tankvolumen	50 ltr

Die Fahrzeugdaten wurden mithilfe einer elektronischen Fahrgestellnummer-Abfrage ermittelt.

### Bereifung

Achse	Position	Dimension	Hersteller	Modell	Typ	Felge	Profiltiefe
1	Links	205/55R16 91H	Hankook	Winter i*cept RS3	Winter	Aluminium	7,8 mm
1	Rechts	205/55R16 91H	Hankook	Winter i*cept RS3	Winter	Aluminium	7,8 mm
2	Links	205/55R16 91H	Hankook	Winter i*cept RS3	Winter	Aluminium	8,2 mm
2	Rechts	205/55R16 91H	Hankook	Winter i*cept RS3	Winter	Aluminium	8,2 mm

## Ausstattung

### Serienausstattung

Stoßfänger lackiert, Schalt-/Wählhebelgriff Leder, Kopfstützen vorn verstellbar, Lenkrad (Sport/Leder), Reifen-Reparaturset, Wärmeschutzverglasung, Elektron. Stabilitäts-Programm (ESP), Sonnenblende rechts mit Spiegel (beleuchtet), Reifenkontroll-Anzeige, Anti-Blockier-System (ABS), Außentemperaturanzeige, Heckleuchten LED, Kältemittel R 134 A, Lendenwirbelstütze Sitz vorn rechts, verstellbar, Kopfstützen hinten (3-fach), Sportsitze vorn, Knieairbag Fahrerseite, Sprachsteuerungs-System, Karosserie: 3-türig, Ablage-Paket, Lendenwirbelstütze Sitz vorn links, verstellbar, Sitz vorn rechts höhenverstellbar, Zentralverriegelung mit Fernbedienung, Fahrassistenz-System: Berganfahr-Assistent und Elektron. Differentialsperre, Blinkleuchten LED in Außenspiegel integriert, Seitenscheiben hinten und Heckscheibe abgedunkelt, Seitenairbag, Stau-/Ablagefach unter Sitze vorn, Außenspiegel und Türgriffe außen in Wagenfarbe, Tagfahrlicht, Fensterheber elektrisch vorn, Sonnenblende links mit Spiegel (beleuchtet), Ablagefach an Vordersitzlehnen, Steuer-AV Modell FR, Bluetooth Audio-Streaming, Fahrassistenz-System: Fahrprofilwahl (SEAT Drive Profile), Lenkrad mit Multifunktion, Isofix-Aufnahmen für Kindersitz, Servolenkung elektronisch gesteuert (Servotronic), Außenspiegel elektr. anklappbar, Bremsassistent, Sport-Fahrwerk FR / Cupra, Bordcomputer, Handschuhfach beleuchtet, Sitz vorn links höhenverstellbar, Antriebs-Schlupfregelung (ASR), Steckdose (12V-Anschluß) vorn, Airbag Beifahrerseite abschaltbar, Geschwindigkeits-Regelanlage (Tempomat), Getriebe 6-Gang, Klimaanlage Climatronic 2-Zonen, Elektron. Stabilitätskontrolle (ESC), Longlife-Service, Mittelkonsole vorn mit Mittelarmlehne, Becherhalter, Ablagebox und Luftausströmer hinten, Bremsscheiben hinten (253 mm x 10 mm), Fahrassistenz-System: Berganfahr-Assistent (Hill-Holder), Außenspiegel elektr. verstell-, heiz- und anklappbar, beide, Einstiegshilfe Easy-Entry, Rücksitzlehne geteilt/klappbar (1/3-2/3), Elektron. Differentialsperre (EDS), 8 Lautsprecher, Wegfahrsperrung (elektronisch), Nebelscheinwerfer mit Abbiegelicht integriert, Kopf-Airbag-System, Airbag Fahrer-/Beifahrerseite

### Sonderausstattung

Stau-/Ablagefach unter Sitz vorn links, Hinterachse: Verbundlenker, Einschaltautomatik für Fahrlicht, Scheibenwischer mit Regensensor, Scheinwerfer LED, Motor 1,4 Ltr. - 92 kW 16V TSI KAT (CZCA), Winter-Paket, Lichtassistent (Coming Home, Leaving Home), Scheibenwaschdüsen heizbar, Reifen 225/40 R18 ..Y, USB-Anschluss, Einparkhilfe vorn und hinten, optisch, Audio-Navigationssystem mit Touchscreen Farbbildschirm, Schadstoffarm nach Abgasnorm Euro 6, Start/Stop-Anlage, Licht- und Regensensor, Scheinwerfer-Reinigungsanlage (SRA), Generator 140 A, Batterie 59 Ah / 320 A, Innenspiegel mit Abblendautomatik, Sitzheizung vorn, Bremsscheiben vorn (288 mm x 25 mm), Metallic-Lackierung, Comfort-Paket 2, LM-Felgen 7,5x18 (Performance), iPod-Anschluss, Kennzeichenbeleuchtung LED, Motor 1,4 Ltr. - 92 kW 16V TSI

8. April 2024

## Auftrag

Der Auftrag zur Erstellung eines Gutachtens zur Ermittlung der Schadenhöhe und zur Sicherung der Beweise wurde am 8. April 2024 erteilt. Erstellt wird ein Haftpflichtschaden-Gutachten. Die Auftragserteilung erfolgte persönlich, durch den Fahrzeughalter / Herr Axel Mellin , im Beisein von Herrn Cem Eren Akdemir.

## Besichtigung

Datum	8. April 2024 14:20 Uhr
Ort / Firma	Eddys KFZ Meisterbetrieb und Handel
Adresse	Wiemecker Feld 4, 59909 Bestwig
Sachverständiger	Cem Eren Akdemir
Teilnehmer	Herr Axel Mellin

Die Besichtigungsbedingungen waren zur Schadenfeststellung ausreichend. Nach Art und Lage des Schadens war eine Begutachtung ohne Hebebühne und ohne sonstige technische Einrichtung möglich. Wesentliche Beurteilungsrisiken sind nicht gegeben.

Das Fahrzeug befand sich zum Besichtigungszeitpunkt im beschädigten, undemontierten Zustand.

Der Fahrzeugschein bzw. die Zulassungsbescheinigung Teil I lag vor. Die Fahrzeug-Identifizierungsnummer wurde am Fahrzeug abgelesen und die Übereinstimmung festgestellt.

## Nachbesichtigung

In der Kalkulation sind die bei der Fahrzeugbesichtigung äußerlich erkennbaren Schäden, sowie die Beschädigungen, die aus dem Schadenbild technisch zu folgern sind, erfasst worden.

Werden nach der Demontage oder Fahrwerksvermessung weitere verborgene und unfallbedingte Beschädigungen festgestellt, ist der Sachverständige unbedingt und unverzüglich zu informieren. Infolgedessen wird eine sofortige Nachbesichtigung durchgeführt und eine ergänzende Stellungnahme durch den Sachverständigen abgegeben.

Hierbei sind die ausgewechselten Ersatzteile unter allen Umständen bis zur Nachbesichtigung und Überprüfung aufzubewahren.

## Zustand

Der Allgemeinzustand des Fahrzeuges bezogen auf Alter und Nutzung war gepflegt, normale Gebrauchsspuren.

Der Karosseriezustand des Fahrzeuges war gepflegt, normale Gebrauchsspuren.

Der Lackzustand des Fahrzeuges war gepflegt, normale Gebrauchsspuren.

Der Innenraumzustand des Fahrzeuges war gepflegt, normale Gebrauchsspuren.



## Schadenfeststellung

### Schadenbeschreibung

Die Airbags des Fahrzeuges wurden durch das Unfallereignis nicht ausgelöst.

### Schadenregionen

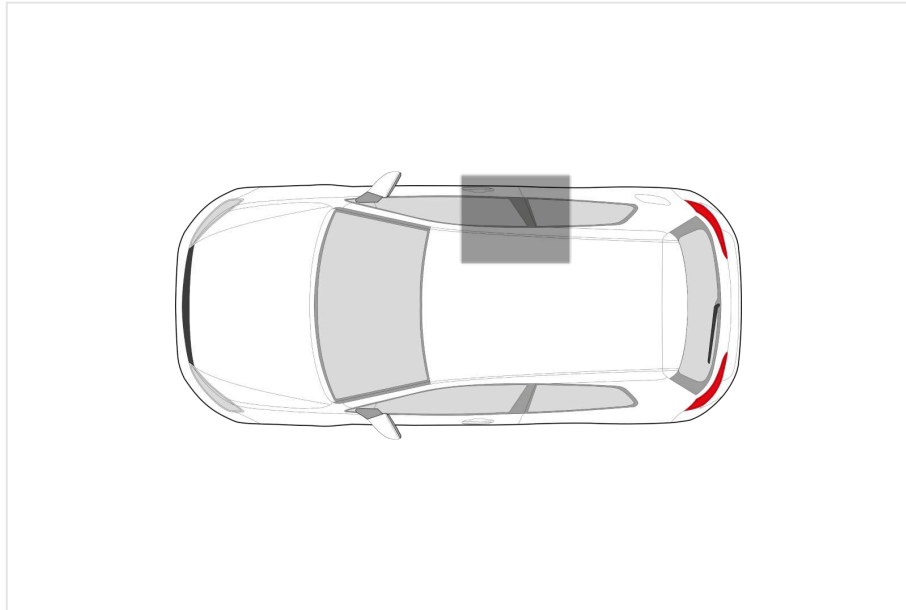

## Plausibilität

Der gegenständliche Schaden kann mit dem geschilderten Hergang in Einklang gebracht werden.

## Vorschäden

### Reparierte Vorschäden

Dem AST sind keine reparierten Vorschäden bekannt.

Die Feststellungen bezüglich Vorschäden beruhen auf Inaugenscheinnahme ohne Zerlegung und Freilegung.

### Nicht reparierte Vorschäden

Am Fahrzeug wurden nicht reparierte Vorschäden festgestellt:

- Delle Seitenteil links
- diverse Nutz- und Gebrauchsspuren

Die Feststellungen bezüglich nicht reparierter Vorschäden beruhen auf Inaugenscheinnahme ohne Zerlegung und Freilegung.

## Instandsetzung

### Reparaturauftrag

Der Kostenvergleich Wiederbeschaffungswert / Reparaturkosten rechtfertigt aus technisch-wirtschaftlicher Sicht die Durchführung der Reparatur. Unverzögerlicher Reparaturbeginn wurde empfohlen.

### Hinweise zum Reparaturweg

Die Durchführung einer Achsvermessung vor der Reparatur ist nicht notwendig.

Die Durchführung einer Karosserievermessung vor der Reparatur ist nicht notwendig.

Nach den Reparaturarbeiten ist der Fehlerspeicher des Fahrzeuges auszulesen und eventuell zu löschen.

### Reparaturkosten

Aus der in der Anlage beigefügten Schadenkalkulation vom 8. April 2024 sind die Lohn- und Ersatzteilkosten sowie der Reparaturweg im Detail zu entnehmen. Die Reparaturkosten wurden wie folgt nach dem System DAT ermittelt.

Da kein bestimmter Reparaturbetrieb vom Anspruchsteller genannt wurde, erfolgt die Kalkulation der nötigen Reparaturarbeiten anhand der ortsüblichen, durchschnittlichen Stundensätze aus der Region des Anspruchstellers.

Herrn

Axel Mellin

Theodor - Storm - Straße 14

59872 Meschede

Der Kalkulation liegen die unverbindlichen Preisempfehlungen des Herstellers (UPE) zu Grunde.

Eventuelle Nebenkosten sind in der Reparaturkosten-Kalkulation berücksichtigt.

Für die Klein- bzw. Verbrauchsmaterialien wurde ein Aufschlag von 2 % der Ersatzteile verwendet.

Lohnkosten	ohne MwSt.	2.339,79 EUR
Nebenkosten	ohne MwSt.	42,50 EUR
Lackierkosten	ohne MwSt.	1.667,46 EUR
Ersatzteilkosten	ohne MwSt.	1.840,94 EUR
Reparaturkosten	ohne MwSt.	5.890,69 EUR
	19% MwSt.	1.119,23 EUR
	mit MwSt.	7.009,92 EUR

8. April 2024

## Reparaturrisiken

Es besteht ein Reparaturkostenerweiterungsrisiko, welches erst nach erfolgter Demontage und/oder Vermessung des Fahrzeugs ersichtlich ist.

## Beilackierung

Aufgrund des Schadenbildes ist es unter Berücksichtigung des in Rede stehenden Farbtones im Regelfall nicht möglich im Rahmen der Instandsetzung und Lackierung den Farbton so zu treffen, dass ein Farbtonunterschied bei Betrachtung angrenzender Teile nicht gegeben ist. Aus diesem Grunde wurde im Rahmen der Farbtonangleichung eine Beilackierung der angrenzenden Teile kalkuliert.

## Verbringungskosten

Verbringungskosten zum Lackierer könnten anfallen.



8. April 2024

#### Reparaturkosten-Kalkulation

Vorgangsname [REDACTED]  
Anlegedatum 08.04.2024  
Ordnungsnummer [REDACTED]

#### Fahrzeugdaten

Hersteller:	Seat	Amtliches Kennzeichen	[REDACTED]
Haupttyp:	Leon SC (5F5)(01.2013->)	Erstzulassung:	26.01.2016
Untertyp:	FR	Letzte Zulassung:	15.09.2023
VIN:	VSSZZ [REDACTED]	Laufleistung laut Tacho:	98.615 km
DAT Europa-Code®:	01 790 019 004 0009	Fahrzeugfarbe:	Mittelnachtsschwarz
Motor:	Motor 1,4 Ltr. - 92 kW 16V TSI	Farbcode:	0E
Karosserie:	3-türig		
Getriebe:	Getriebe 6-Gang		
Bauzeit	5520		

#### Halter

Herr Mellin, Axel  
Theodor - Storm - Straße 14  
59872 Meschede

Deutschland

#### Serienausstattung

10003 3-türig	34807 Kopfstützen hinten (3-fach)
24613 8 Lautsprecher	34802 Kopfstützen vorn verstellbar
01201 Ablage-Paket	29101 Kältemittel R 134 A
33302 Ablageetasche an Vordersitzlehnen	33308 Lendenwirbelstütze Sitz vorn links, verstellbar
26909 Airbag Beifahrerseite abschaltbar	33402 Lendenwirbelstütze Sitz vorn rechts, verstellbar
26803 Airbag Fahrer-/Beifahrerseite	69300 Lenkrad (Sport/Leder)
40000 Anti-Blockier-System (ABS)	69000 Lenkrad mit Multifunktion
70303 Antriebs-Schlupfregelung (ASR)	00504 Longlife-Service
15002 Außenspiegel elektr. anklappbar	27026 Mittelkonsole vorn mit Mittelarmlehne, Becherhalter, Ablagebox und Luftausströmer hinten
15300 Außenspiegel elektr. verstell-, heiz- und anklappbar, beide	18616 Nebelscheinwerfer mit Abbiegelicht integriert
15904 Außenspiegel und Türgriffe außen in Wagenfarbe	68802 Reifen-Reparaturset
25702 Außentemperaturanzeige	25906 Reifenkontroll-Anzeige
18211 Blinkleuchten LED in Außenspiegel integriert	33507 Rücksitzlehne geteilt/klappbar (1/3-2/3)
24749 Bluetooth Audio-Streaming	39205 Schalt-/Wählhebelgriff Leder
25508 Bordcomputer	26905 Seitenairbag
40801 Bremsassistent	23103 Seitenscheiben hinten und Heckscheibe abgedunkelt
40819 Brems Scheiben hinten (253 mm x 10 mm)	69801 Servolenkung elektronisch gesteuert (Servotronic)
29700 Einstiegshilfe Easy-Entry	32704 Sitz vorn links höhenverstellbar
70108 Elektron. Differentialsperre (EDS)	32705 Sitz vorn rechts höhenverstellbar
70308 Elektron. Stabilitäts-Programm (ESP)	37906 Sonnenblende links mit Spiegel (beleuchtet)
70101 Elektron. Stabilitätskontrolle (ESC)	37907 Sonnenblende rechts mit Spiegel (beleuchtet)
70603 Fahrassistenz-System: Berganfahr-Assistent (Hill-Holder)	42090 Sport-Fahrwerk FR / Cupra
70614 Fahrassistenz-System: Berganfahr-Assistent und Elektron. Differentialsperre	31901 Sportsitze vorn
70517 Fahrassistenz-System: Fahrprofilwahl (SEAT Drive Profile)	24709 Sprachsteuerungs-System
35001 Fensterheber elektrisch vorn	39504 Stau-/Ablagefach unter Sitz vorn links
26708 Geschwindigkeits-Regelanlage (Tempomat)	39503 Stau-/Ablagefach unter Sitze vorn
75205 Getriebe 6-Gang	39011 Steckdose (12V-Anschluß) vorn
37806 Handschuhfach beleuchtet	00635 Steuer-AV Modell FR
18802 Heckleuchten LED	21303 Stoßfänger lackiert
39307 Isofix-Aufnahmen für Kindersitz	18904 Tagfahrlicht
28916 Klimaanlage Climatronic 2-Zonen	38106 Wegfahrsperr (elektronisch)
26701 Knieairbag Fahrerseite	22300 Wärmeschutzverglasung
26901 Kopf-Airbag-System	35301 Zentralverriegelung mit Fernbedienung

#### Sonderausstattung

25804 Audio-Navigationssystem mit Touchscreen Farbbildschirm	49114 LM-Felgen 7,5x18 (Performance)
72303 Batterie 59 Ah / 320 A	11000 Metallic-Lackierung
40705 Brems Scheiben vorn (288 mm x 25 mm)	82675 Motor 1,4 Ltr. - 92 kW 16V TSI KAT (CZCA)
01530 Comfort-Paket 2	63108 Reifen 225/40 R18 ..Y
25798 Einparkhilfe vorn und hinten, optisch	77227 Schadstoffarm nach Abgasnorm Euro 6
18604 Einschaltautomatik für Fahrlicht	19102 Scheibenwaschdüsen heizbar
74300 Generator 140 A	19101 Scheibenwischer mit Regensensor
70428 Hinterachse: Verbundlenker	18020 Scheinwerfer LED
37901 Innenspiegel mit Ablendautomatik	19000 Scheinwerfer-Reinigungsanlage (SRA)
25091 iPod-Anschluss	29500 Sitzheizung vorn
18830 Kennzeichenbeleuchtung LED	77601 Start/Stop-Anlage



8. April 2024

18909 Licht- und Regensensor  
18625 Lichtassistent (Coming Home, Leaving Home)

25010 USB-Anschluss  
02400 Winter-Paket

**Ersatzteile**

Preisdatum 28.03.2024

RC	DVN	ETN	Benennung	Anzahl	Preis pro Stück	Gesamtpreis
E	5620	D 004660M4	2-K-KLEBER / DICHTMASSE SEITENSCHLEIBE	1	65,30	65,30
E		D 00940104	REINIGUNGSMITTEL	0,25	39,95	9,99
E	5646		REPARATURSATZ, BESTEHT AUS:			
		D 181802M1	AKTIVATOR	1	10,25	10,25
		D 00950025	APPLIKATOR	1	4,35	4,35
E	5648		REPARATURSATZ, BESTEHT AUS:			
		D 00920002	LACKPRIMER SEITENSCHLEIBE	1	11,75	11,75
		D 00950025	APPLIKATOR	1	4,35	4,35
E	5650	357853999B	SCHNEIDFADEN	1	18,60	18,60
E	20112	5F3831056	TUER V.R.	1	797,58	797,58
E	20452	5F3845202A	TUERSCHLEIBE V.R.	1	122,01	122,01
E	20754	5F3837478A 5AP	FENSTERSCHACHTDICHTUNG V.R.A.	1	41,88	41,88
E	23012	5G0837206N GRU	TUERGRIF F V.R.A.	1	49,60	49,60
E	23072	5G0839168D GRU	GEHAEUSE TUEGRIF F V.R.	1	7,10	7,10
E	53142	5F3809838	SEITENTEIL H.R.	1	662,08	662,08

**Nebenkosten**

RC	DVN	ETN	Benennung	Mengen einheit	Preis pro Stück	Gesamtpreis
E	99041		DICHTMATERIAL	1	15,00	15,00
E	99050		UNTERBODENSCHUTZMATERIAL	1	15,00	15,00
E	99051		HOHLRAUMSCHUTZMATERIAL	1	12,50	12,50

**Arbeitslohn**

RC	DVN	APN	Benennung	Arbeits art	Stufe	Std.	Preis/St d.	Gesamtpreis
E	20112	57 51 55 50	TUER V.R. ERS. AUSGEBAUT UMFASST: TUEGRIF F V.R.A. A+E, FENSTERSCHACHTDICHTUNG V.R.A., GEHAEUSE TUEGRIF F V.R., TUEGRIF F V.R.A., TUERSCHLEIBE V.R.	K	2	2,40	146,50	351,60
A		57 51 19 00	TUER V.R. A+E	K	2	0,40	146,50	58,60
O		51 01 75 00	TUER V.R. HOHLR.-KONSERVIEREN	M	3	0,30	143,25	42,98
S		57 51 81 00	TUER V.R. EINPASSEN	K	2	0,30	146,50	43,95
A	43719	50 55 65 00	KOTFLUEGEL TEILE FUEER LACKIERUNG V.R. A+E	K	2	1,60	146,50	234,40
A	46210	27 06 19 00	BATTERIE AB- UND ANKLEMMEN	M	1	0,20	143,25	28,65
P	46210	ARBEITSAUFWAND	SPANNUNGSERHALTUNG BATTERIE	E	1	0,10	143,25	14,33
E	53142	53 64 55 12	SEITENTEIL H.R. ERS. TEILSTUECK UMFASST: SEITENFENSTER H.R. A+E	K	3	6,90	146,50	1.010,85
O		51 01 75 50	SEITENTEIL H.R. HOHLR.-KONSERVIEREN VERBUNDARBEIT	M	3	0,10	143,25	14,33
D		53 64 53 12	SEITENTEIL TEILE H.R. DEMONTIEREN TEILSTUECK	K	3	1,10	146,50	161,15
F		53 64 59 12	SEITENTEIL TEILE H.R. MONTIEREN UMFASST: TEILE EINBAUEN, GGF. ERSETZEN	K	3	1,60	146,50	234,40
B			SEITENTEIL TEILERSATZ 1 UNTERBODENSCHUTZ AUFBRINGEN	K	1	0,40	146,50	58,60
O			SEITENTEIL TEILERSATZ 1 HOHLRAUMSCHUTZ AUFBRINGEN	M	1	0,30	143,25	42,98
T	98033	#01 50 00 00	GFS/GEFUEHRTE FUNKTION	M	2	0,30	143,25	42,98



## Lackierung

Lackiermethode: Lack-Hersteller-System | Lackart: Perleffekt (2-Schicht)

LS	DVN	APN	Benennung	Stufe	Std.	Lohn	Material kosten (42,00)	Gesamtpreis
		51 01 71 13	LACKIERUNG VORBEREITEN LACKSTUFE NT-S1 TEIL EINGEBAUT		1,90	318,73	133,87	452,60
		51 01 71 95	LACKIERUNG VORBEREITEN KORROSIONSSCHUTZBEHANDLUNG VOR SPACHTELAUFTRAG		0,30	50,33	21,14	71,47
4	20112	57 51 61 60	TUER R. TEIL AUSGEBAUT	NT-S1	1,60	268,40	112,73	381,13
4	23012	57 11 61 50	TUERGRIFF V.R. TEIL AUSGEBAUT	NT-S1	0,10	16,78	7,05	23,83
1	43712	50 55 79 02	KOTFLUEGEL V.R.	-S2	0,50	83,88	35,23	119,11
4		53 55 61 10	SEITENTEIL H.R.	NT-S1	2,60	436,15	183,18	619,33

## Zusammenfassung

### Summenblock Ersatzteile

	Gesamtpreis
laut Einzelaufstellung (Summe aller Ersatzteilpreise)	1.804,84
+ 2,00% Klein- bzw. Verbrauchsmaterial	36,10
<b>Gesamtsumme</b>	<b>1.840,94</b>

### Summenblock Nebenkosten

	Gesamtpreis
<b>Nebenkosten</b>	<b>42,50</b>

### Summenblock Arbeitslohn

	Std.	Preis/Std.	Gesamtpreis
Karosserie 1	0,40	146,50	58,60
Karosserie 2	4,70	146,50	688,55
Karosserie 3	9,60	146,50	1.406,40
Elektrik 1	0,10	143,25	14,33
Mechanik 1	0,50	143,25	71,63
Mechanik 2	0,30	143,25	42,98
Mechanik 3	0,40	143,25	57,30
<b>Summe aller Arbeitslöhne</b>	<b>16,00</b>		<b>2.339,79</b>

### Summenblock Lackierung

#### Lohn

	Std.	Preis/Std.	Gesamtpreis
Lohn	7,00	167,75	1.174,27

#### Material

	Gesamtpreis
Lackmaterial pauschal (42,00% von 1174,27)	493,19



8. April 2024

**Summe Lackierung**

	Gesamtpreis
Summe Lohn	1.174,27
Summe Material	493,19
<b>Summe Lackierung</b>	<b>1.667,46</b>

**Gesamtsummen**

	Gesamtpreis
Summe Ersatzteile	1.840,94
Summe Nebenkosten	42,50
Summe Arbeitslöhne	2.339,79
Summe Lackierung	1.667,46
<b>Reparaturkosten netto</b>	<b>5.890,69</b>
Mehrwertsteuer (19,00%)	1.119,23
<b>Reparaturkosten brutto</b>	<b>7.009,92</b>

Alle Beträge in EUR

**Legende**

**S Y S T E M D A T - Kalkulation des Sachverständigen**

**Diese Kalkulation enthält Angaben, die unter Lizenz des Automobilherstellers / Importeurs aufbereitet und verteilt werden.  
DAT System / SD3 CalculateExpert)**

#=Richtzeit: (noch) keine HST-Angabe  
(=ETN nicht zur Bestellung geeignet)

)=letzte UPE, von Hersteller nicht mehr lieferbar

»=Fremdleistung

IFL=Position aus IFL-Vorschlagsliste

d=Preis aus DMS

T=Technische Prüfung

>=Ausstattung wurde manuell hinzugefügt

✓=Ausstattung wurde durch VIN-Abfrage ermittelt

^=Steuerneutral Position

+ =neue Position aus Reparaturlogik

=manuelle Eingabe des Anwenders (gilt nur dann für die Spalte  
Benennung, wenn ein + am Anfang steht)

!=Preis wurde durch Umrechnung eines anderen Landes abgeleitet

A=Zeit gemäß Ausbeulformel

BFA=Position aus BFA-Vorschlagsliste



8. April 2024

## Reparaturfreigabe

Aufgrund des Fahrzeugalters, der Laufleistung sowie der Höhe der festgestellten Schäden ist eine Reparaturwürdigkeit gegeben. Die zu erwartenden Reparaturkosten liegen unter dem Wiederbeschaffungswert des Fahrzeuges.

## Wertveränderung

### Merkantile Wertminderung

In die Betrachtung flossen sowohl mögliche wertmindernde als auch mögliche wertverbessernde Faktoren ein. Demzufolge ist unter Berücksichtigung von Schadenumfang, Reparaturweg, Fahrzeugalter und Erhaltungszustand sowie der örtlichen Marktlage eine Minderung des Veräußerungswertes eingetreten. Es ergibt sich eine merkantile Wertminderung von: **450,00 EUR**

Bei der Ermittlung des merkantilen Minderwertes wurde u. a. das Wertminderungsmodell BVSK, Trömner, Hamburger Modell, HTS, Regionaler Markt berücksichtigt.

Merkantile Wertminderung 450,00 EUR

### Wertverbesserung

Durch die durchzuführende Reparatur erfährt das Fahrzeug keine Wertverbesserung.

## Wertermittlung

### Wiederbeschaffungswert

Der Wiederbeschaffungswert für ein Ersatzfahrzeug gleicher Art und Güte bei einem seriösen Kfz-Händler berücksichtigt Erhaltungs- und Pflegezustand, evtl. Alt- oder Vorschäden, Ausstattung, Laufleistung, Besitzverhältnisse und örtliche Marktlage.

Als Stichtag für die Bewertung wurde der 7. April 2024 gewählt.

Vergleichbare Fahrzeuge werden überwiegend differenzbesteuert (Händlermarkt) angeboten.

Wiederbeschaffungswert	ohne MwSt.	11.516,80 EUR
	2,4 % MwSt.	283,20 EUR
	mit MwSt.	11.800,00 EUR

### Restwert

Unter Berücksichtigung der Rechtsprechung des Bundesgerichtshofs wurden am allgemein zugänglichen regionalen Markt Restwertgebote eingeholt. In Höhe des angegebenen Wertes liegen Angebote vor.

Restwert	mit MwSt.	6.899,00 EUR
----------	-----------	--------------

## Fahrzeugausfall

### Verkehrssicherheit

Die Verkehrssicherheit des Fahrzeuges wurde durch den Schaden nicht beeinträchtigt.

### Reparaturdauer

Die Durchführung der Instandsetzungsarbeiten erfordert voraussichtlich ca. 4 Arbeitstag(e). Eventuell sich ergebene Ersatzteilbeschaffungsschwierigkeiten, Verzögerungen beim Arbeitsbeginn, durch Fremdleistungen hervorgerufene Verzögerungen oder Unterbrechungen durch Feiertage sind nicht berücksichtigt.

Reparaturdauer

4 Arbeitstag(e)

### Wiederbeschaffungsdauer

Zur Wiederbeschaffung des Ersatzfahrzeuges ist die angegebene Zeitdauer von 21 Kalendertag(e) als angemessen anzusehen. Abweichungen sowohl nach oben wie nach unten können nicht ausgeschlossen werden.

Wiederbeschaffungsdauer

21 Kalendertag(e)

### Nutzungsausfall

Der Nutzungsausfall wurde auf Basis des DAT Mietwagenspiegels ermittelt.

Nutzungsausfallentschädigung pro Kalendertag beträgt (maximal) 29,00 EUR für die Gruppe B

Das Alter des Fahrzeuges wurde bei der Einstufung berücksichtigt.

Die Nutzungsausfallentschädigung entspricht der Einstufung für diesen Fahrzeugtyp und kann für den Zeitraum in Anspruch genommen werden, in dem das Fahrzeug nicht nutzbar war. Sie entfällt, wenn ein Mietwagen genutzt wird.

Nutzungsausfallgruppe

B

Nutzungsausfallentschädigung

29,00 EUR/ Tag

## Erläuterungen

### Qualifizierung

Das Kfz-Ingenieurbüro Akdemir ist ein geprüftes, anerkanntes und mit Bestnoten ausgezeichnetes Sachverständigenbüro. Geprüft und ausgezeichnet durch:

- DESAG (Deutsche Sachverständigengesellschaft mbH)
- DGuSV (Deutscher Gutachter und Sachverständigen Verband e.V.)
- Fachhochschule Dortmund (Module Sachverständigenwesen I und Sachverständigenwesen II)

8. April 2024

## Schlusswort

Dieses Gutachten betrifft Feststellungen am Fahrzeug und die hieraus gewonnenen technischen Erkenntnisse sowie die Kalkulation der zu erwartenden Instandsetzungskosten bzw. die Ermittlung weiterer Schadens- und wertbildender Faktoren. Die Wertung des Schadens auf versicherungs-, vertrags- bzw. haftpflichtrechtliche Folgen obliegt dem Versicherer und dem Anspruchsteller bzw. dem Versicherungsnehmer.

Dieses Gutachten wurde höchstpersönlich durch Herrn Cem Eren Akdemir, unparteiisch und nach bestem Wissen und Gewissen erstellt.



Der Sachverständige

Cem Eren Akdemir

*Ingenieur für Kfz-Sachverständigenwesen*

Anlagen

- Lichtbilder 25
- Restwertgebote
- Verkehrsunfallmitteilung

## Lichtbilder



Bild 1 - Ansicht vorne links



Bild 2 - Ansicht vorne rechts



8. April 2024



Bild 3 - Ansicht hinten rechts



Bild 4 - Ansicht hinten links



Bild 5 - Innenansicht vorne links



Bild 6 - Fahrzeugidentifikationsnummer



Bild 7 - Zulassungsbescheinigung Teil 1



Bild 8 - Hauptstoß-/Aufprallbereich





Bild 9 - Erneuerungsbedürftig - Tür v.



Bild 10 - Perspektivwechsel - Tür v.





Bild 11 - Ansicht mit Dellensegel



Bild 12 - Ansicht mit Dellensegel





Bild 13 - Erneuerungsbedürftig - Türgriff aussen rechts

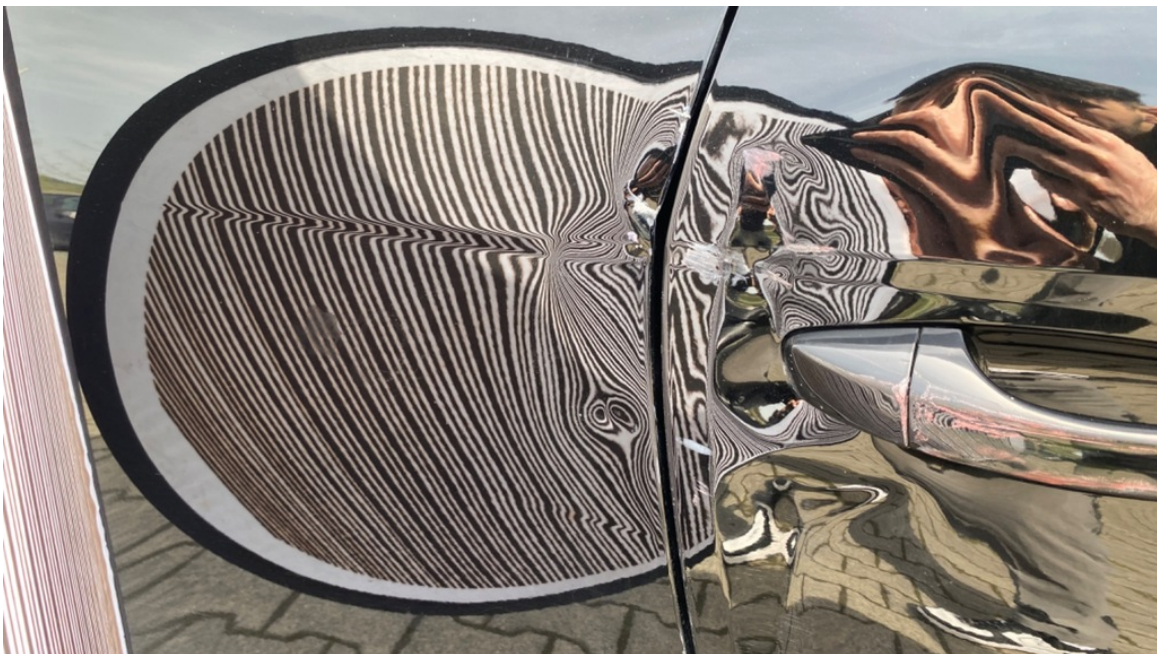

Bild 14 - Detailaufnahme



Bild 15 - Erneuerungsbedürftig - Seitenteil Teilersatz 1



Bild 16 - Ansicht mit Dellensegel





Bild 17 - Erneuerungsbedürftig (weitere Schadenstelle) - Seitenteil Teilersatz 1

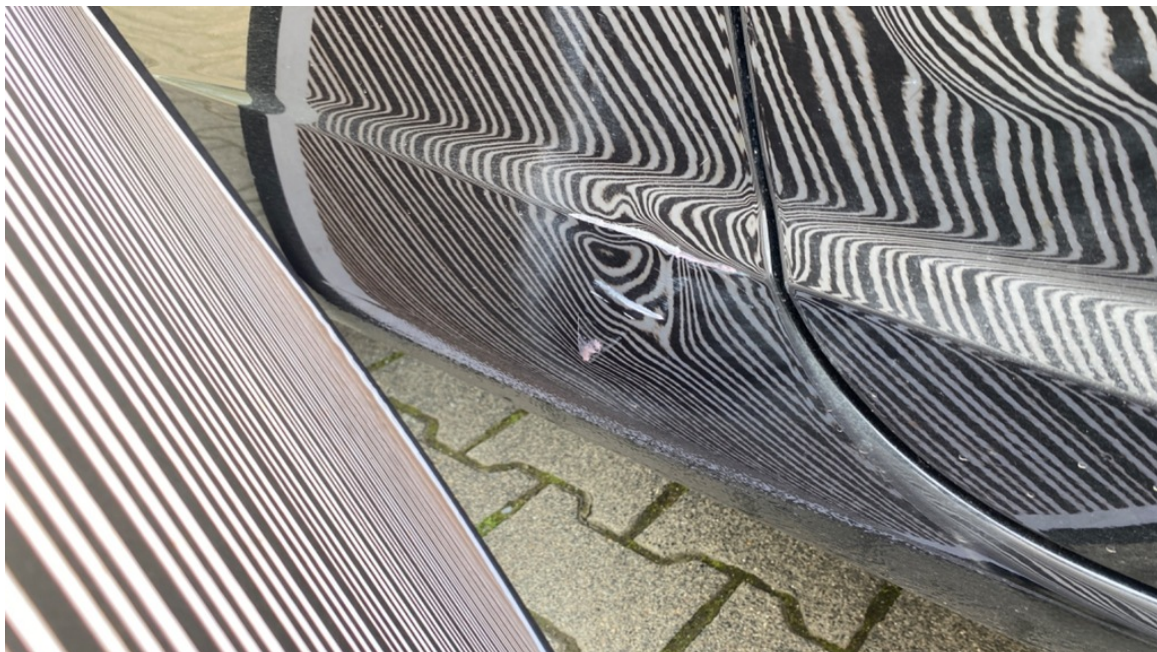

Bild 18 - Perspektivwechsel - Seitenteil Teilersatz 1



Bild 19 - Detailaufnahme



Bild 20 - Perspektivwechsel - Seitenteil Teilersatz 1





Bild 21 - Ansicht mit Dellensegel



Bild 22 - Ansicht mit Dellensegel





Bild 23 - Ansicht mit Dellensegel



Bild 24 - Erneuerungsbedürftig - Türscheibe rechts

8. April 2024



Bild 25 - Erneuerungsbedürftig - Abdichtung Fensterschacht aussen rechts



8. April 2024

## Restwertgebote

Amtl. Kennzeichen: HSK- [REDACTED]

Aktenzeichen	24-KH1381CEA	Vers.-Nummer	565/[REDACTED]
Fz.-Ident.Nr	VSSZZZ [REDACTED]	Schadenort	59872 Meschede
Versicherung	[REDACTED]	Schadentag	7. April 2024
		Amtl. Kennz.	[REDACTED]
		Unfallgegner	

Michael Automobile  
DE-34630 Gilserberg  
Obj.Nr. 2778030  
Link zum Verkauf: <https://rb.winvalue.de/aws/0nahm6>  
Tel. +49 (0) 2941 96 66 911, aws@winvalue.de

30. Apr. 2024  
84 km  
**6.899 EUR**

A S Automobile Inh. Andreas Siemens  
DE-59872 Meschede  
Obj.Nr. 2778030  
Link zum Verkauf: <https://rb.winvalue.de/aws/ikz46l>  
Tel. +49 (0) 2941 96 66 911, aws@winvalue.de

30. Apr. 2024  
11 km  
**4.111 EUR**

WAW Automobile  
DE-59581 Warstein  
Obj.Nr. 2778030  
Link zum Verkauf: <https://rb.winvalue.de/aws/514ayl>  
Tel. +49 (0) 2941 96 66 911, aws@winvalue.de

30. Apr. 2024  
13 km  
**3.089 EUR**



**UNFALLMITTEILUNG**

Unfallmitteilung Ordn.-Nr. \_\_\_\_\_ nicht ausgehändigt

(zur Vorlage beim Halter, Haftpflichtversicherer, Rechtsanwalt usw.)

HSK PW Meschede Am Rautenschemm 2 59872 Meschede	Keine weitere Bearbeitung durch die Polizei <input checked="" type="checkbox"/> Keine weitere Auskunft durch die Polizei <input checked="" type="checkbox"/> Bußgeldverfahren wird eingeleitet <input type="checkbox"/> ja <input checked="" type="checkbox"/> nein  Verkehrsunfallanzeige wird gefertigt wegen: <input type="checkbox"/> Personenschaden <input type="checkbox"/> Straftatbestand <input type="checkbox"/> unklare Sachlage	Name(n), Amtsbezeichnung(en) (in Druckschrift) _____ _____ Unterschrift M.C.S.
Dienststelle (inkl. telefonischer Erreichbarkeit)	Behördenkennung   3   1   3   1   2   1	Unfalldatum (tt/mm/jj)   0   7   10   14   2   4
Unfallzeit (hh/mm)   1   1   4   0		

**Unfallort:** 59872 Meschede, Hardtstraße / Ecke Lindenbrink  
 (Gemeinde/Gemeindeteil/Straße 1/Straße 2/ggf. Haus-Nr./ergänzende Beschreibung - Richtung, km)

Beteiligte	Ordn.-Nr. 01	Ordn.-Nr. 02	Ordn.-Nr.
	verwarnt mit <input checked="" type="checkbox"/> ZS mit 35€ <input type="checkbox"/> Verwarnungsgeld abgelehnt TBNr.   1   0   1   1   1   8	verwarnt mit <input type="checkbox"/> ZS <input type="checkbox"/> Verwarnungsgeld abgelehnt TBNr.	verwarnt mit <input type="checkbox"/> ZS <input type="checkbox"/> Verwarnungsgeld abgelehnt TBNr.
Name, akademischer Grad	_____	Mellin	_____
Vorname(n)	_____	Axel	_____
Straße/Haus-Nr. ggf. wohnhaft bei	_____	Theodor-Storm-Str. 14	_____
Wohnort (Staat/Land/Bezirk/PLZ/Gemeinde / Gemeindeteil)	59872 Meschede	59872 Meschede	_____
tel. Erreichbarkeit nur für pol. Zwecke	_____	0291 / 9086437	_____
Halterdaten Fahrzeug Name/Vorname(n), ggf. Firma	_____	_____	_____
Straße/Haus-Nr. ggf. wohnhaft bei	_____	_____	_____
Wohnort (Staat/Land/Bezirk/PLZ/Gemeinde / Gemeindeteil)	59872 Meschede	_____	_____
tel. Erreichbarkeit nur für pol. Zwecke	_____	_____	_____
Fahrzeugdaten (Art/Hersteller/Typ/Farbe)	Pkw, VW, UP!, rot	Pkw, Seat, Leon, schwarz	_____
Fahrzeug, Kennzeichen	_____ d	HSK- _____ d	_____
Anhänger, Kennzeichen	_____	_____	_____
Hauptanstoßstelle ankreuzen	Front	Front	Front
Zeugen (Name, Vorname, Anschrift)	<input type="checkbox"/> Zeuge/Zeugin <input type="checkbox"/> sonst. Geschäd. <input type="checkbox"/> bei Ordn.-Nr. _	<input type="checkbox"/> Zeuge/Zeugin <input type="checkbox"/> sonst. Geschäd. <input type="checkbox"/> bei Ordn.-Nr. _	<input type="checkbox"/> Zeuge/Zeugin <input type="checkbox"/> sonst. Geschäd. <input type="checkbox"/> bei Ordn.-Nr. _
Sonstige Geschädigte (Name, ggf. Firma, Vorname(n), Geburtsdatum, Wohnort: Staat/Land/Bezirk/PLZ/Gemeinde/Gemeindeteil, Straße, Hausnummer, ggf. wohnhaft bei/ tel. Erreichbarkeit)	_____	_____	_____
Geburtsdaten und tel. Erreichbarkeiten (nur für polizeiliche Zwecke)	_____	_____	_____

Angaben zum Versicherungsschein bei ausländischer Zulassung Ord.-Nr. _____ Versicherungsnachweis <input type="checkbox"/> nicht vorhanden Gesellschaft: _____ ausgestellt am: _____ gültig bis: _____ VS-Nummer: _____ FIN: _____	Kurzbeschreibung/Handskeizze Lindenbrink 
--	---

Unfallmitteilung 06/20 NRW 3125